



Asociación Lorca Santiago

www.lorcasantiago.es

SENDERISMO EN SIERRA ALMAGRERA

Subida al Pico Tenerife y paso por el Barranco el Jaroso

- DIA: DOMINGO 27 DE FEBRERO 2022
- LUGAR SALIDA: HUERTO DE LA RUEDA
- HORA DE SALIDA: 07:30 h.
- HORA ESTIMADA LLEGADA: 14:00 h.
- DESPLAZAMIENTO: COCHES PROPIOS 60 km (45')
- INCRIPCIÓN: OBLIGATORIA EN ENLACE WEB



Los Lobos-Pico Tenerife-Barranco el Jaroso (Sierra Almagrera...

Moderada ⌚ 04:31 ↔ 16,9 km ⌀ 3,7 km/h ↗ 360 m ↘ 360 m

PERFIL DE LA RUTA

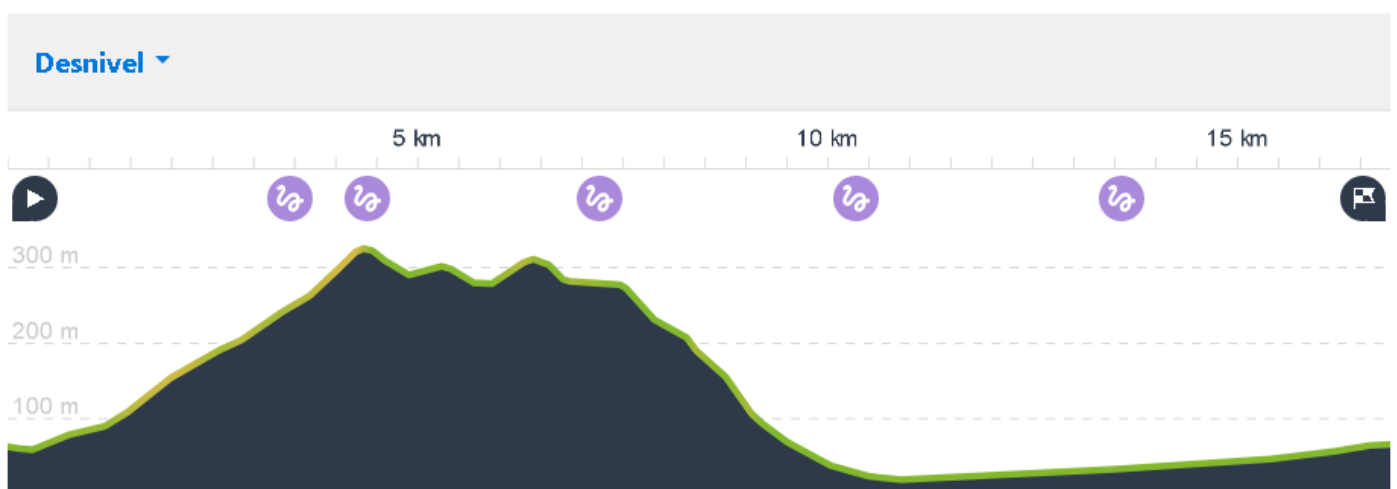

Contacto: Roque Moya 636 94 98 72, Olivetti: 607 82 36 82 y Mariano 639 77 86 53

Dirección Casa del Deporte - lorcasantiago@hotmail.com



Asociación Lorca Santiago

www.lorcasantiago.es

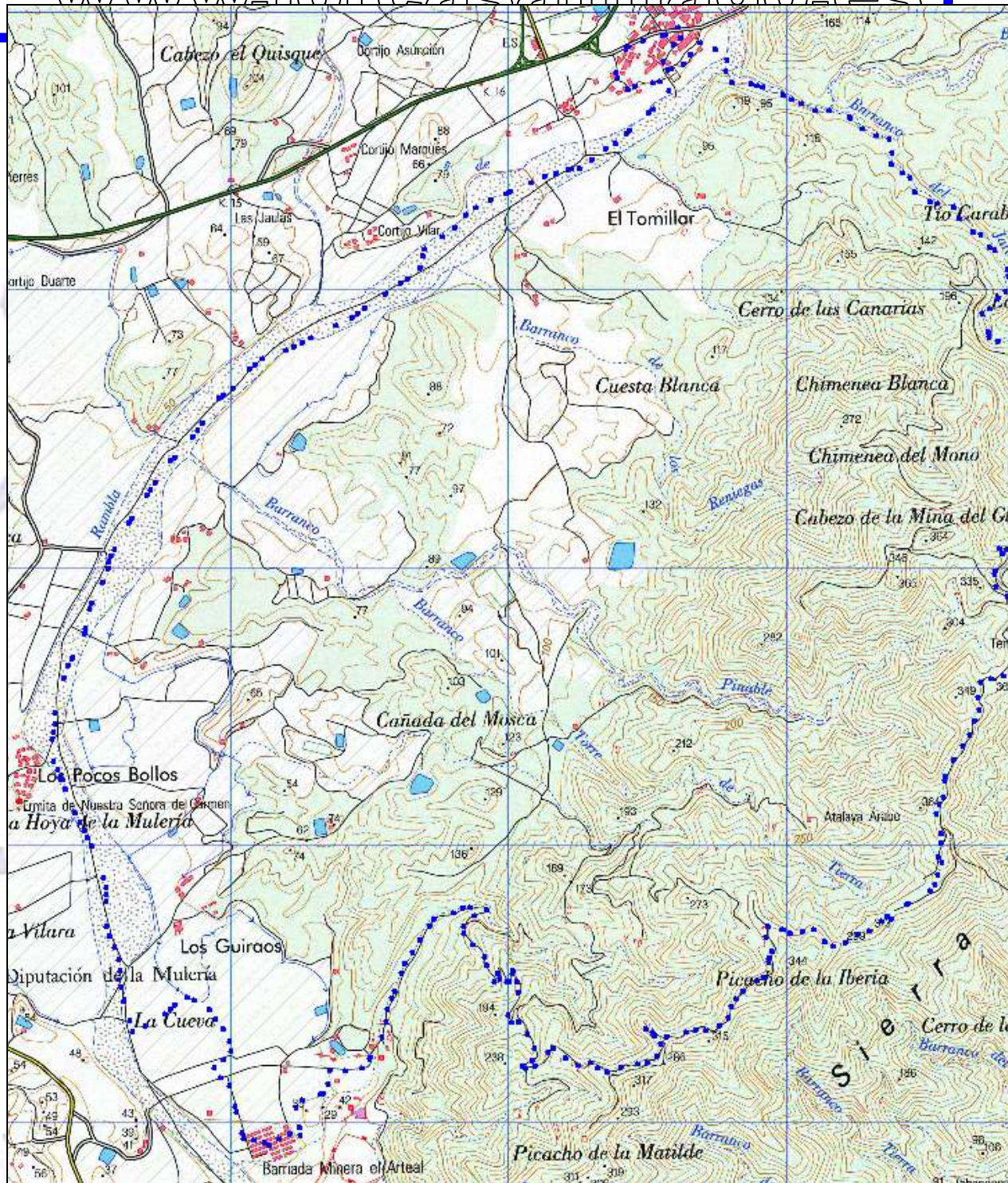

Subida al Pico Tenerife y paso por el Barranco el Jaroso



Contacto: Roque Moya 636 94 98 72, Olivetti: 607 82 36 82 y Mariano 639 77 86 53

Dirección Casa del Deporte - lorcasantiago@hotmail.com



Asociación Lorca Santiago

www.lorcasantiago.es

Descripción:

Ascensión al techo de Sierra Almagrera, al vértice geodésico del Cerro Tenerife, Altura: 367mt. No tan clásica como otras pero imprescindible para ampliar el conocimiento sobre las épocas de esplendor que se han vivido junto a muchos yacimientos en prácticamente todo el área montañosa de la provincia de Almería.

Salimos desde la localidad de Los Lobos por el Barranco Jaroso, enseguida comenzamos a ver las primeras ruinas y más adelante las de un gran complejo fabril minero. Debemos mantenernos por el camino trazado ya que hay infinidad de pozos, unos tapados y otros no, con lo cual se ruega máxima precaución y no salirse del camino. La cima la alcanzamos campo a través abandonando el camino principal para volver al mismo por el mismo sitio.

En la bajada encontramos simas sin protección.

Mucha precaución: simas sin protección.

Restos de cubetas de obra, lavaderos, y otro complejo grande en un espigón de la montaña.

Abajo, al mismo pie de Rambla de Canalejas, el poblado minero El Arteal, un impresionante complejo en estado semirruinoso y abandonado.

Recordar:

Recomendables bastones, en todo caso, y calzado adecuado al campo a través con pendiente. Necesaria agua para todo el recorrido. Y protección solar adecuada a las condiciones estacionales.

MIDE

Sierra Almagrera

horario	5h			3	severidad del medio natural
desnivel de subida	370 m			2	orientación en el itinerario
desnivel de bajada	370 m			3	dificultad en el desplazamiento
dístanca horizontal	16,8 Km			3	cantidad de esfuerzo necesario
tipo de recorrido	Circular				

Condiciones de invierno, tiempos estimados según criterio MIDE, sin paradas.

Calculado sobre datos de 2022.



Contacto: Roque Moya 636 94 98 72, Olivetti: 607 82 36 82 y Mariano 639 77 86 53

Dirección Casa del Deporte - lorcasantiago@hotmail.com



Asociación Lorca Santiago

www.lorcasantiago.es

ADVERTENCIA DE SEGURIDAD E INFORMACIÓN DE INTERÉS

Informamos que las actividades en la montaña implican riesgo y pueden tener consecuencias imprevisibles. Para participar debes encontrarte en perfecto estado de salud, tanto físico como psíquico, en buena forma física y reunir los conocimientos técnicos necesarios.

Si decides participar reconoces que has sido informado de los riesgos de la actividad, asimismo deberás aceptar las recomendaciones y sugerencias indicadas por el guía en todo momento, debes guardar un comportamiento preventivo para la evitación del riesgo, sin exponerse o exponer a otros compañeros a un riesgo innecesario.

Dicha participación en nuestras excursiones implica la asunción de riesgo que conllevan los deportes de montaña.

El club se reserva el derecho de poder anular, cambiar o aplazar la excursión previamente o en el inicio de la misma por inclemencias meteorológicas u otros imprevistos.

Con tú participación en las actividades autorizas a los guías de la misma, a formar parte del reportaje fotográfico general que se realiza en cada actividad. Sin perjuicio de tú derecho de cancelación, que podrás ejercer posteriormente, para ello deberás mandar un email a lorcasantiago@hotmail.com

Somos una asociación deportiva, federada como club deportivo en la FMRM (Federación de Montañismo de la Región de Murcia) y en la FEDME (Federación española de deportes de montaña y escalada) y para realizar excursiones programadas por el club, recomendamos (no obligamos) a nuestros socios y simpatizantes estar en posesión de la licencia federativa, existen varios tipos de licencias: regional, nacional, internacional o incluso para un sólo día.

Todas las licencias federativas te incluyen: Seguro de accidente, responsabilidad civil y rescate en montaña.

Tened en cuenta que si no se está federado (en cualquiera de las modalidades anteriores citadas) y nos ocurriese algún incidente durante la excursión; existe la posibilidad, que en función del suceso y comunidad donde se desarrolle la excursión, el gasto que ocasione dicha intervención de los operativos pertinentes, corran por cuenta del usuario.



Contacto: Roque Moya 636 94 98 72, Olivetti: 607 82 36 82 y Mariano 639 77 86 53

Dirección Casa del Deporte - lorcasantiago@hotmail.com