



Asociación Lorca - Santiago

RUTA : Los Belones- Calblanque- Calarreona-Monte Cenizas-Los Belones

FECHA : 11 de Febrero de 2012

KM : 45

TIEMPO : 5 Horas (incluidas paradas para disfrutar del paisaje)

DIFICULTAD : Media-Alta

HORA SALIDA : 7:30 para cargar bicicletas 7:45 Salida

LUGAR : Complejo Deportivo Europa

RECOMENDACIONES : Se recomienda llevar almuerzo, con posibilidad de comida al terminar.

Lo Belones - Parque Calblanque Interior- Calarreona - Calblanque - Monte Cenizas

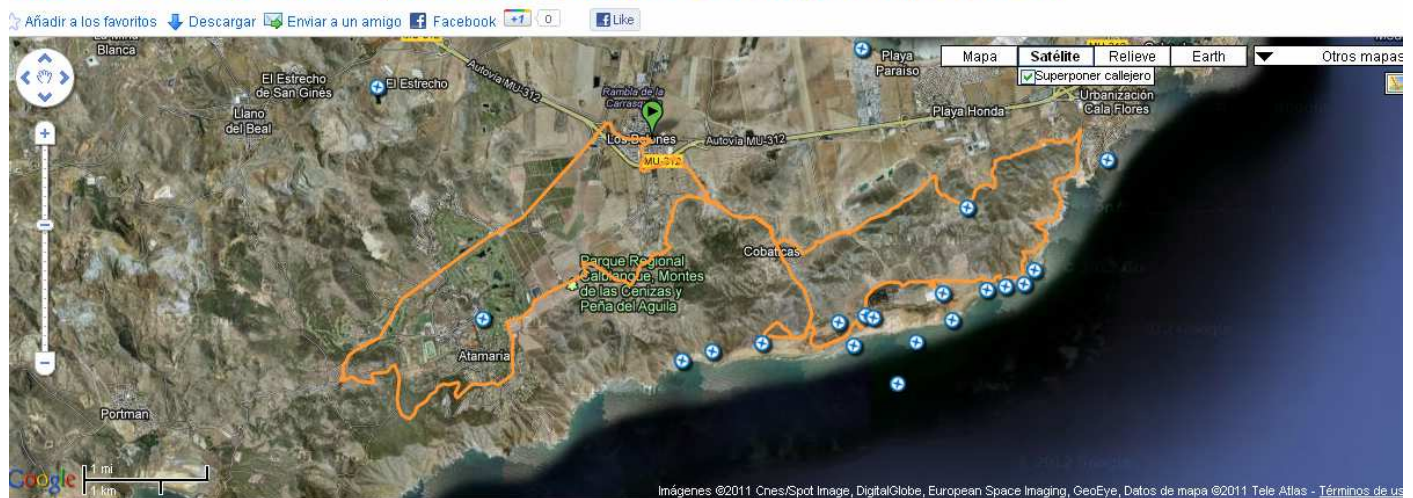

lista: 482 veces, descargada: 43 veces

Los Belones
Cobaticas
Interior Calblanque
Calarreona
Cala del Humo con Paso de la Cuerda
Punta Espada con cala de la Mula
Playa del Calblanque
Cala Magre
Salinas del Rasail
Playa Larga
Playa Negrete
Cobaticas bordeando el Cabezo de la Fuente
Urbanización Atamania
Subida a Monte de las Cenizas
Regreso por carril bici y carretera hasta los Belones



Asociación Lorca - Santiago

Calblanque, Monte de las Cenizas y Peña del Águila

El parque de **Calblanque, Monte de las Cenizas y Peña del Águila** se encuentra situado en las inmediaciones del **Mar Menor**, en la **Región de Murcia**, en el sector oriental de la **Sierra minera de Cartagena-La Unión**, entre los municipios de **Cartagena** y **La Unión**.

Por la importancia de su diversidad biológica y la presencia de numerosos endemismos botánicos, está protegido por la legislación de la Comunidad Autónoma de Murcia (Ley de Ordenación y Protección del Territorio de la Región de Murcia de 1992) como **Parque Natural**. Además, está declarado **LIC** (Lugar de Importancia Comunitaria), y recientemente, se ha propuesto su declaración como **Reserva de la biosfera** por la **Unesco**.¹

Características naturales

El Parque Regional engloba una zona litoral con formaciones de dunas, paleodunas, arenas, saladares, charcas salineras, acantilados y calas. Se trata de un espacio de gran diversidad ambiental y ecológica, en el que aparecen lagunas litorales y zonas subestépicas de gramíneas y anuales, siendo las comunidades vegetales más características los palmitares, artales y cornicales, bosquetes de *Tetraclinis articulata* y enclaves de carrascales termófilos. Numerosos endemismos e iberoafricanismos.

Entre la fauna destaca la presencia del fartet, además de otras especies de distribución restringida en la región como sapo corredor, en los matorrales, y eslizón ibérico en playas y arenas.

El Parque es una importante zona de invernada del flamenco, tarro blanco, **avoceta** y cigüeñuela. Estas dos últimas, junto al charrán común y charrancito, son también reproductoras.

Parque Regional de Calblanque, Monte de las Cenizas y Peña del Águila





Asociación Lorca - Santiago

**Además visitaremos la
Batería de Las Cenizas**



**Fortificación del siglo XX.
Cota: 305 metros.**



Asociación Lorca - Santiago

Artillada con dos cañones Vickers de 38,1. idéntica a su homóloga batería de [Castillitos](#).

Vista aérea de la explanada de piezas de la batería de Cenizas.

Situada sobre el **Monte de Las Cenizas de Portmán**, con una cota de 305 metros de altura. Se accede por una carretera de piedra machacada, de suave pendiente y amplias curvas. El piso está muy irregular por lo que se aconsejaba subir



en
vehículo
TT,
pero
actual

mente está cortado por una cadena en el inicio.

Pórtico de entrada a la batería de Ceniza de estilo Maya-Tolteca.

A la misma entrada de la batería existe una monumental portada fundida en hormigón que está inspirada en el "*Templo de los Guerreros de las ruinas Chichen - Itzá y corresponde al estilo Maya - tolteca*". Son gigantescas serpientes emplumadas, que representan



Asociación Lorca - Santiago

a **Kulkucán**, nombre maya de **Quetzalcoatl**. Tienen la cabeza en la base y los crótalos como capiteles.

Detalle posterior de la Portada de entrada.



Para el resto podemos considerar cuatro tipos de construcciones a saber:

- 1.- Pórtico de entrada a los fosos de las piezas.
- 2.- Los túneles y estancias que forman dichos fosos.
- 3.- Los talleres generales de la batería.
- 4.- Los puestos de mando telemétrico y de observación así

como los edificios sueltos para alojamiento, vida y servicios al personal destinado.



Detalle de la obra civil.

Los túneles y estancias subterráneas que forman los fosos.-

Uno para cada pieza con muros y bóveda de hormigón armado

recubierto con tierra compactada. Las cuales disponen de las siguientes estancias: Sala de máquinas, chillera de proyectiles, depósito de pólvora, cámara de carga y almacén de repuestos. Además está la estación central con dirección de tiro y su correspondiente grupo electrógeno. Además de las entradas existentes en el Pórtico, ya descrito, hay una salida subterránea para emergencias que conduce al



Asociación Lorca - Santiago

exterior por el monte.

Talleres generales de la batería.- Tratan de ser sus fachadas una imitación al neoclásico.

Puesto de Mando auxiliar de la segunda pieza de 38,1 Vickers.



Los puestos de mando telemétrico y de observación.- Estos elementos suelen estar semienterrados, y las partes emergentes son construcciones a base de conglomerados de bloques de piedra irregular que forman masas volumétricas caracterizadas por sus componentes "*telúricos*", rugosos y primitivistas, que tienden a confundirse con el paisaje, o al enmascaramiento.

Edificios sueltos para alojamiento, vida y servicios al personal destinado.- Son de variados estilos más o menos funcionales y eclécticos, salvo el Pabellón del capitán y la Residencia de Oficiales, que son semejante a los puestos de mando, pensando en un mejor enmascaramiento.



Vista panorámica de la costa oeste, al fondo se observa la bahía de Portmán en su actual estado de colmatación.

Se divisa una amplia panorámica en todo su horizonte, con magníficas vistas sobre el **Mar Menor** y el **Mar Mediterráneo**.



Asociación Lorca - Santiago

Permanece artillada, en relativo buen estado de conservación, aunque está sufriendo constantes agresiones. Es muy conocida, al menos de oído, por lo que recibe muchas visitas de senderistas y también de extranjeros residentes en el Campo de Golf de los Belones, por su proximidad.

Detalle del interior de una de las piezas Vickers de 38,1, el 01-07-1.970.



Es propiedad del Ministerio de Defensa, siendo un claro exponente de arqueología industrial. El día 12 de Junio de 1.981 esta batería realiza sus últimos disparos, durante un ejercicio de "Tiros de Guerra". En el año 1.990 pasa a la situación de "Taponada" y deja de estar en servicio en 1.994, como consecuencia de la aplicación del conocido **PLAN NORTE**.



Esperamos disfrutar de esta bonita ruta por el Parque Regional de Calblanque y monte de las Cenizas

Un saludo y nos vemos en el camino.